



## RESUMEN NO TECNICO DEL PROYECTO

### 1. *Objeto, Descripción y Localización del Proyecto:*

El Proyecto consiste en la instalación de una explotación porcina en Régimen Intensivo con capacidad para 1.950 plazas de Cebo.

La Explotación se ubicará en la parcela 5 del Polígono 5 del Término Municipal de RETAMAL DE LLERENA (Badajoz).

La parcela perteneciente al resto de la finca que cuenta con una extensión de unas 600 has, y la parcela elegida para la ubicación de la explotación, cuenta con una superficie de 88-19-81 Has.

Las naves dispondrán de ventanas metálicas con malla antipajarera, puertas metálicas y saneamiento de recogida de deyecciones y aguas de limpieza conectadas mediante arquetas y tuberías estancas hasta la balsa de purines.

Además de estas instalaciones, la explotación porcina contará con las siguientes edificaciones e infraestructuras:

Naves de secuestro: L

a explotación dispondrá de 2 naves de secuestro de 1.237,50 m<sup>2</sup> (12 m x 100 m entre pilares) de superficies construidas. Lo que nos da una capacidad de Secuestro de

Sistemas de almacenamiento Purines (Balsa):

La instalación dispondrá de una balsa de PEAD de 1850.m<sup>3</sup> de capacidad para el almacenamiento de purines y aguas de limpieza de las instalaciones.

Patios de Ejercicio:

Dispone de 2 Patios de Ejercicio de 1.167,70 m<sup>2</sup> cada uno con una superficie Total de 2.335,30 m<sup>2</sup>. Uno por cada Nave, con sus particiones interiores.11 Por patio.

Estercolero:

Dispondrá de un estercolero de 200 m<sup>3</sup> de capacidad, se deberá cubrir mediante la construcción de un cobertizo o una cubierta flexible (plástico), impidiendo de este modo el acceso de pluviales al interior del cubeto, con sistema de recogida y conducción de lixiviados.



**Lazareto:**

Lazareto de 88.36 m<sup>2</sup> de superficie para la observación de animales enfermos o sospechosos de estarlo.

**Corrales de manejo:**

Dispondrá de 1 corral de manejo/por Nave con suelo hormigonado de 200 m<sup>2</sup>, adosado a la Nave. Nos sirven de Mangas de Manejo.

**Vestuario y WC.**

Cuenta con Vestuarios y WC, con sistema de saneamiento independiente a Fosa Séptica.

**Almacén General y de Residuos:**

Junto al Lazareto y de Forma independiente y aislada del mismo, tenemos 2 almacenes en una Nave Anexa junto al W.C. y los vestuarios.

**Vado de desinfección de vehículos:** Se ubicará en el acceso a la explotación, para desinfección de los vehículos que entran y salen de la misma. Se construirá en hormigón con una profundidad aproximada de 20 cm y con ancho y largo tales que garanticen la desinfección completa de la rueda de un camión en su rodada.

**Pediluvios:**

A la entrada de cada local o nave.

**Almacenamiento de cadáveres:**

Dispondrá de solera estanca y de fácil limpieza. Se ubicará fuera del recinto de la instalación.

**Cerramiento de la explotación:**

Se realizará con malla ganadera de alambre galvanizado.



## DETALLE EN PLANTA DE LAS INSTALACIONES

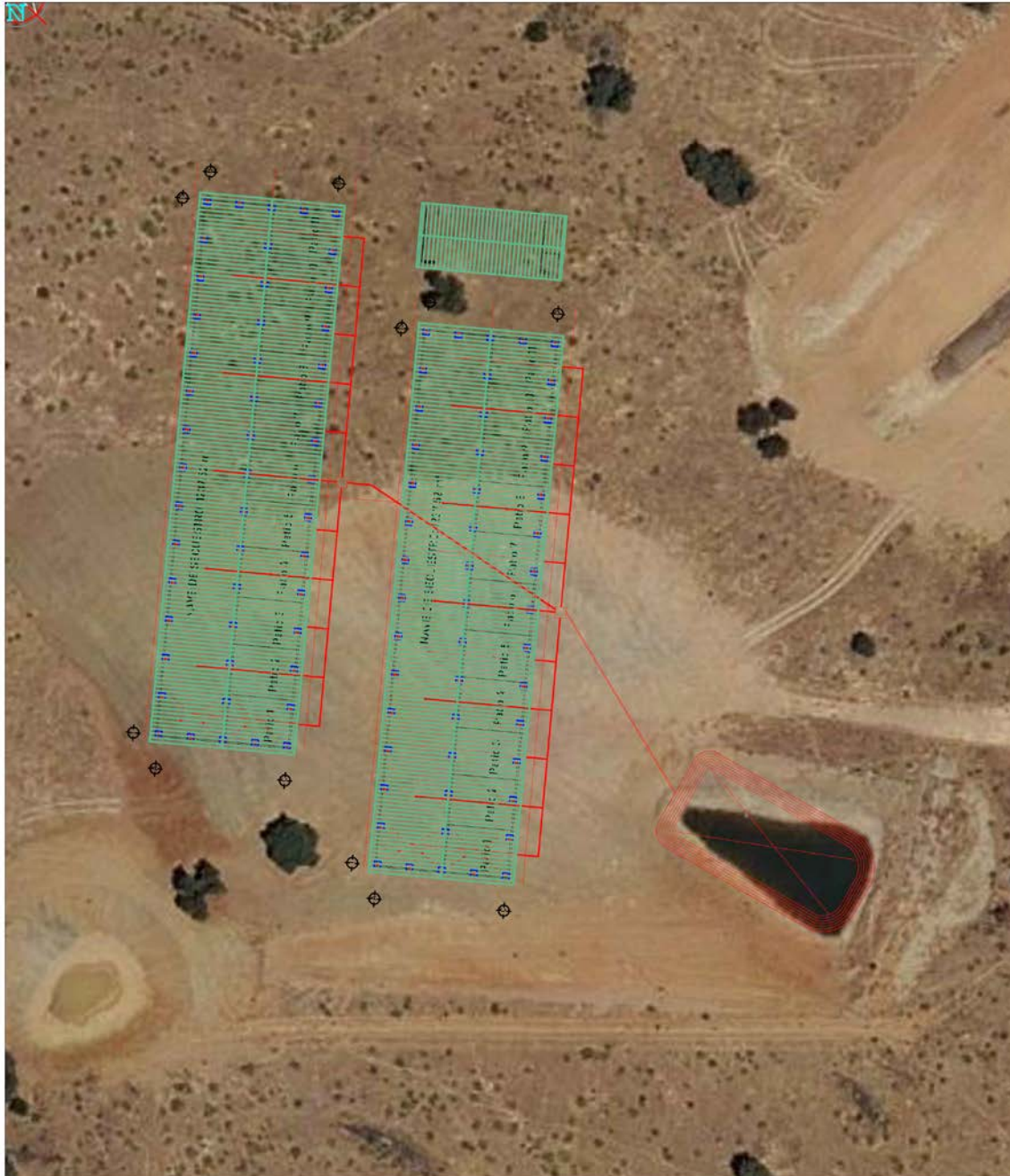

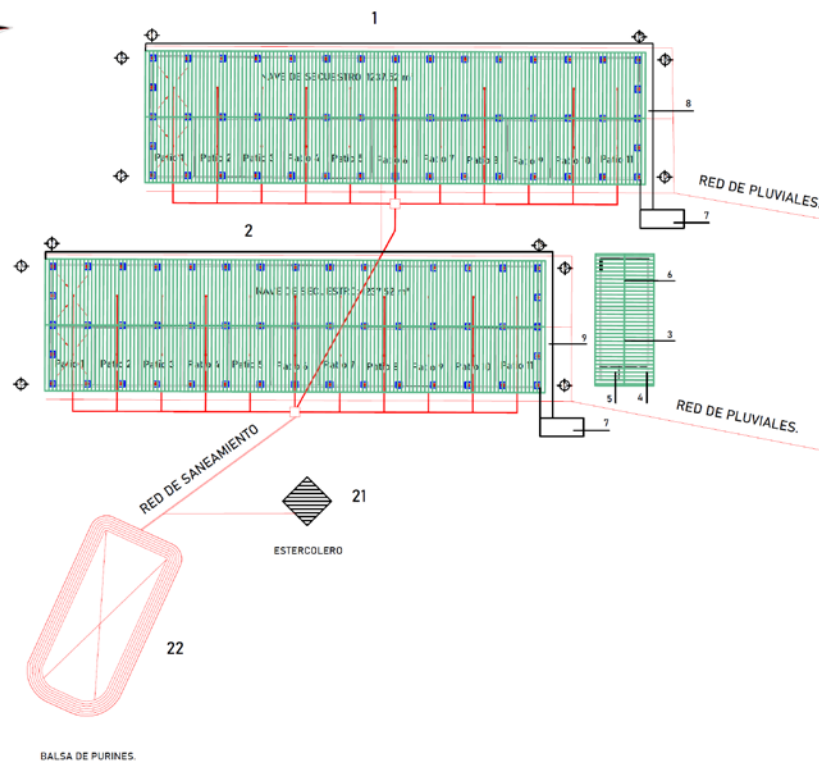

OTRAS SUPERFICIES		m <sup>2</sup>	DIMENSIONES				m <sup>2</sup>		
			LARGO EXT	ANCHO EXT	LARGO INT	ANCHO INT			
CEBO	3 Almacén 1	112,8	12,15	10	12	9,4	664,8		
	4 Almacén 2 - Residuos.	13,68	6,15	3	5,7	2,4			
	5 Aseos Y Vestuarios	8,16	3	3,85	3,4	2,4			
	6 Lazareto > 2,5% Sup Secuest	88,36	10	10	9,4	9,4			
	7 Muelle de Carga	5,6			2,83	1,95			
	8 Manga de Manejo 1	197,6	125,4	2,6	98,8	2			
	9 Manga de Manejo 2	197,6	125,4	2,6	98,8	2			
	10 Vado Sanitario	25			5	5			
	11 Plataforma de Cadáveres	16			4	4			
	12 Patios de Ejercicio 1	1167,66	100,4	12	99,8	11,7			
	13 Patios de Ejercicio 2	1167,66	100,4	12	99,8	11,7			
	<b>TOTAL OTRAS INSTALACIONES</b>							<b>3000,12</b>	
	SUPERFICIE ÚTIL DE ALOJAMIENTOS		m <sup>2</sup>	DIMENSIONES				m <sup>2</sup>	
			LARGO EXT	ANCHO EXT	LARGO INT	ANCHO INT			
CEBO	1 NAVE 1	1237,52	100,4	13	99,8	12,4	2475,04		
	2 NAVE 2	1237,52	100,4	13	99,8	12,4			
<b>Total Alojamiento a Construir</b>							<b>2475,04</b>		
<b>Total Alojamiento a Construir</b>							<b>5475,16</b>		
FOSA DE PURINES Y ESTERCOLERO		m <sup>2</sup>	DIMENSIONES				m <sup>2</sup>		
			LARGO INT	ANCHO INT	ALTO				
GENERALES	21 Balsa	B MAYOR	40	20	3	1850	800		
		B MENOR	30	15					
	22 ESTERCOLERO	200	10	10	2	200	450		